ПРАВИЛА ЗЕМЛЕПОЛЬЗОВАНИЯ И ЗАСТРОЙКИ ГОРОДСКОГО ОКРУГА ГОРОДА ВОЛОГДЫ

Карта градостроительного зонирования с отображением территорий, в границах которых предусматриваются требования к архитектурно-градостроительному облику объектов капитального строительства

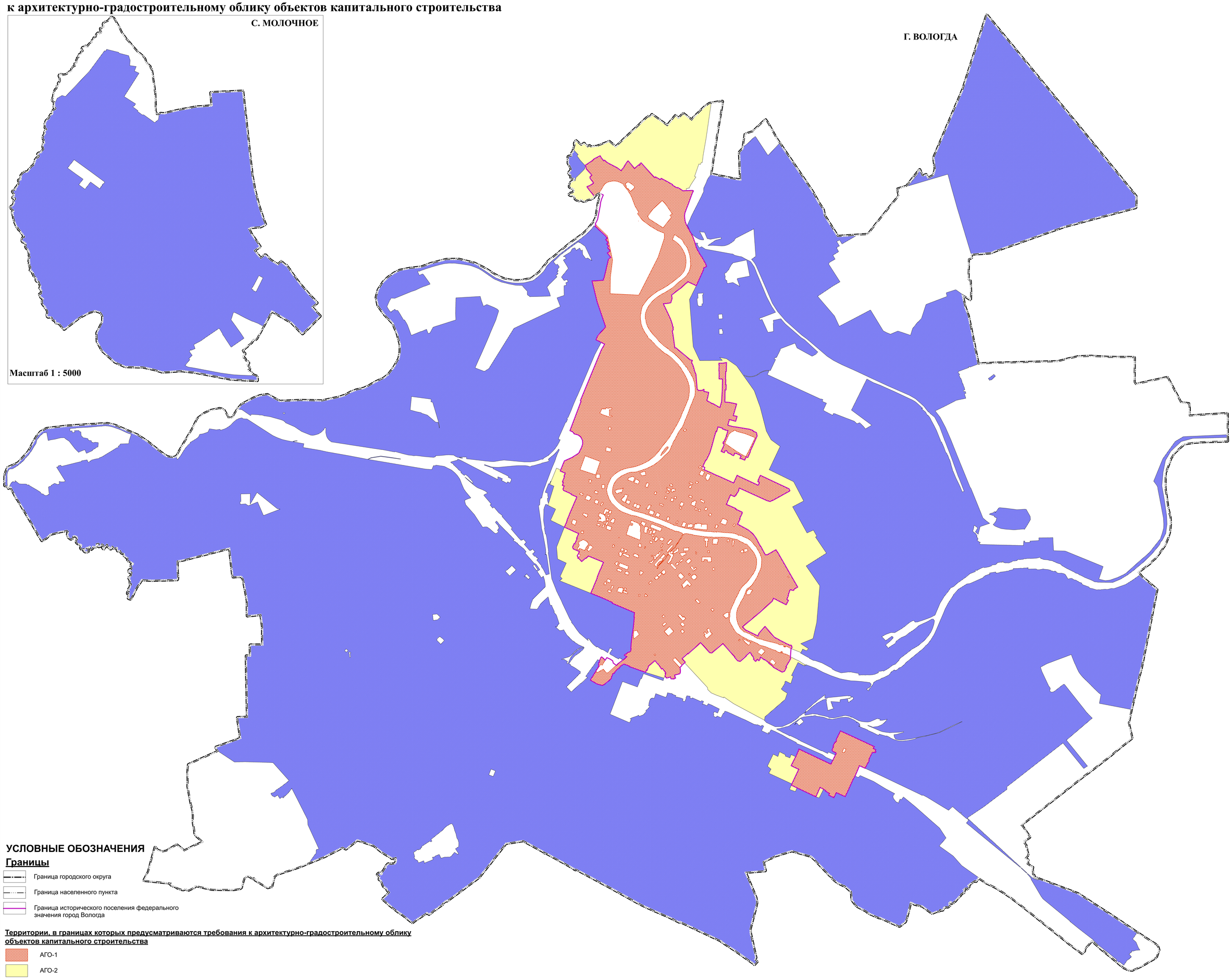

УСЛОВНЫЕ ОБОЗНАЧЕНИЯ

Границы

- Граница городского округа
- Граница населенного пункта
- Граница исторического поселения федерального значения город Вологда

Территории, в границах которых предусматриваются требования к архитектурно-градостроительному облику объектов капитального строительства

- АГО-1
- АГО-2
- АГО-3

МАСШТАБ 1: 10 000

100 0 100 200 400 600 800 1000

Изм.	Кол.уч.	Лист	№ док.	Подпись	Дата	Муниципальный контракт № 1/2025 от 21.04.2025
Гл. проекта		Точилов А.В.			12.25	Проект внесения изменений в правила землепользования и застройки городского округа города Вологды
						Стадия: ПЗЗ · Лист: 5 · Листов: 5
						Карта градостроительного зонирования с отображением территорий, в границах которых предусматриваются требования к архитектурно-градостроительному облику объектов капитального строительства. Масштаб 1 : 10 000
						Земля и город